De reis van een beleggingsopdracht

Aankopen, Verkopen en Switchen

Aankopen

van betaling naar belegging

1 Aankoop

U doet een aankoop.

2 Verzamelen

Elke dag om 13.00 uur verzamelen wij alle beleggingsopdrachten. Wij geven uw aankoop door.

3 Klaar!

U koopt aan tegen de openingskoers op de volgende beursdag om 10.00 uur.

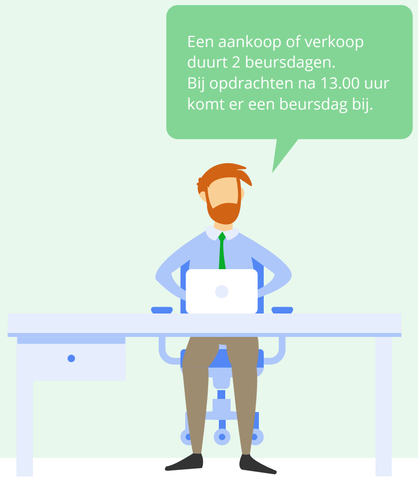

Verkopen

van belegging naar opbrengst

1 Verkoop

U doet een verkoop.

2 Verzamelen

Elke dag om 13.00 uur verzamelen wij alle beleggingsopdrachten. Wij geven uw verkoop door.

3 Klaar!

U verkoopt tegen de openingskoers op de volgende beursdag om 10.00 uur. Wij maken de opbrengst aan u over.

Switchen

van het ene fonds naar een ander fonds

1 Switchopdracht

U doet een switchopdracht.

2 Verzamelen

Elke dag om 13.00 uur verzamelen wij alle beleggingsopdrachten. Wij geven uw verkoop in het ene fonds door.

3 Verkopen

U verkoopt tegen de openingskoers op de volgende beursdag om 10.00 uur in het ene fonds.

4 Verzamelen

Wij verzamelen om 13.00 uur weer alle beleggingsopdrachten. Wij geven uw aankoop in het andere fonds door.

5 Klaar!

U koopt aan tegen de openingskoers op de volgende beursdag om 10.00 uur in het andere fonds.